KIA EV6 GT-Line 77,4 kWh AWD GTL WP ASS+

Druckdatum: 25.11.2026

Gebrauchtwagen






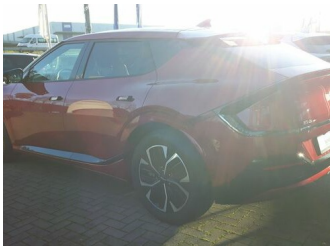


Fahrzeugnummer: 26/031498

Preis: 32.990 €

Fahrzeugdaten

Aufbauart	SUV / Geländewagen
Erstzulassung	03/2022
Fahrzeugart	Gebrauchtwagen
Farbe	Rot ((CR5) RUNWAY ROT MET)
Getriebe	Automatik
Kilometerstand	57.913 km
Kraftstoffart	Elektro
Leistung	239 kW (325 PS)

Verbrauch und Umwelt

Energieverbrauch (kombiniert)	17,2 kWh/100km
CO_2-Emissionen (kombiniert)	0 g/km
CO_2-Emissionen (gewichtet, kombiniert)	0 g/km
CO_2-Klasse	A

Autohaus Schüppler GmbH
Am Stadtbruch 19 · 34471 Volkmarsen
Tel.: 05693 - 98850 · Fax: 05693 - 988599 · ts@Autohaus-Schueppler.de

Für die inhaltliche Richtigkeit der Darstellung wird keine Haftung übernommen. Es handelt sich nicht um ein konkretes annahmefähiges Angebot. Zwischenverkauf der Produkte vorbehalten. Verbindliche Informationen nur bei Ihrem Partner Autohaus Schüppler GmbH.

KIA EV6 GT-Line 77,4 kWh AWD GTL WP ASS+

Druckdatum: 25.11.2026

Gebrauchtwagen

Ausstattung

- Allradantrieb
- Antiblockiersystem (ABS)
- ASR
- Beheiztes Lenkrad
- Einparkhilfe selbstlenkendes System
- Einparkhilfe Sensoren vorne
- Elektr. Fensterheber
- Elektron. Stabilitätsprogramm (ESP)
- Garantie
- Lichtautomatik
- Multifunktionslenkrad
- Navigation
- Servolenkung
- Sitzheizung
- USB
- Verkehrszeichenerkennung
- Leichtmetallfelgen
- Antiblockiersystem (ABS)
- Außenspiegel elektrisch
- Bordcomputer
- Einparkhilfe Sensoren hinten
- Elektr. Sitzeinstellung
- Elektr. Seitenspiegel
- Freisprecheinrichtung
- HeadUp Display
- Metallic
- Navigation
- Regensensor
- Sitzheizung
- Standheizung
- USB-Anschluss
- Wegfahrsperre

Autohaus Schüppler GmbH
Am Stadtbruch 19 · 34471 Volkmarsen
Tel.: 05693 - 98850 · Fax: 05693 - 988599 · ts@Autohaus-Schueppler.de

Für die inhaltliche Richtigkeit der Darstellung wird keine Haftung übernommen. Es handelt sich nicht um ein konkretes annahmefähiges Angebot. Zwischenverkauf der Produkte vorbehalten. Verbindliche Informationen nur bei Ihrem Partner Autohaus Schüppler GmbH.

KIA EV6 GT-Line 77,4 kWh AWD GTL WP ASS+

Druckdatum: 25.11.2026

Gebrauchtwagen

Beschreibung

Sonderausstattung:
Assistenz-Paket Plus, Head-up-Display (Frontsichtanzeige), Monitor für Totwinkel-Assistent, Fahrassistenz-System: Remote Parklenkassistent (Remote Smart Parking Assist, RSPA), Metallic-Lackierung, Wärmepumpe für Heizungs-/Klimaanlage, Standheizung

Weitere Ausstattung:
Adapter zum Anschluss von 230V-Geräten an der Ladebuchse, Ambiente-Beleuchtung, Audio-Navigationssystem KIA (12, 3"-Display), Ausstattung GT-LINE, Außenspiegel elektr. anklappbar, Einparkhilfe vorn und hinten, Einschaltautomatik für Fahrlicht, Elektromotor 239 kW (cont. 81 kW), Fahrassistenz-System: Autobahnassistent (Highway Driving Assist, HDA), Fahrassistenz-System: Autobahnassistent II (Highway Driving Assist, HDA II), Fahrassistenz-System: Insassenalarm (Rear Occopant Alert, ROA), Fahrassistenz-System: Multikollisionsbremse (Multi Collision Brake), Fahrassistenz-System: Remote Parklenkassistent (Remote Smart Parking Assist, RSPA), Freisprecheinrichtung (Bluetooth) mit Sprachsteuerung, Frontscheibe Solar-Reflect, Geschwindigkeits-Begrenzeranlage, Heckleuchten LED, HV-Batterie 77, 4 kWh, Induktionsladeschale für Smartphone, Innenspiegel mit Abblendautomatik, Intelligenter Geschwindigkeits-Begrenzer, Karosserie: 5-türig, Kindersicherung (sensorgesteuert), Klimaautomatik 2-Zonen, Kombiinstrument digital (12, 3 Zoll), Ladevorrichtung On-Board-Lader 11 kW (3-Phasen), Lendenwirbelstütze Sitz vorn links und rechts, elektr. verstellbar, Lendenwirbelstütze Sitz vorn links, elektr. verstellbar, Lenkrad heizbar, Lenkrad mit Multifunktion, LM-Felgen, Mobile Online Dienste UVO Connect / Kia Connect, Parkbremse elektrisch, Pedale Aluminium, Radstand 2900 mm, Schnellladevorrichtung, Seitenscheiben Solar-Reflect, Sitzbelüftung vorn, Sitze vorn elektr. verstellbar (links mit Memory), Sitze vorn mit Relax-Funktion, Sitzheizung vorn, Smartphone Schnittstelle (Apple CarPlay & Android Auto), Türgriffe außen ausfahrbar / versenkbar, elektrisch, Verglasung hinten abgedunkelt (Privacy Glass)

Die im Inserat gemachten Angaben sind unverbindliche Beschreibungen ohne Gewähr und stellen keine zugesicherten Eigenschaften dar im Sinne des BGB § 434 Abs. 1 Satz 3 Sachmangel.

Änderungen, Irrtümer, Ausstattungsirritationen, Eingabe- und Datenübermittlungsfehler sowie Ab- und Zwischenverkauf vorbehalten.

Wir legen Wert auf direkte Kommunikation und bearbeiten ausschließlich Anfragen mit einer gltigen Telefonnummer und
E-Mail Adresse unter der wir Sie direkt erreichen können.

Gerne erstellen wir Ihnen ein individuelles Finanzierungsangebot zu unseren Fahrzeugen.

Für weitere Fragen oder zum Vereinbaren eines Probefahrttermins erreichen Sie uns telefonisch unter 05693-98850.

Autohaus Schüppler GmbH
Am Stadtbruch 19 · 34471 Volkmarsen
Tel.: 05693 - 98850 · Fax: 05693 - 988599 · ts@Autohaus-Schueppler.de

Für die inhaltliche Richtigkeit der Darstellung wird keine Haftung übernommen. Es handelt sich nicht um ein konkretes annahmefähiges Angebot. Zwischenverkauf der Produkte vorbehalten. Verbindliche Informationen nur bei Ihrem Partner
Autohaus Schüppler GmbH.